ST ANDREWS INTERNATIONAL SCHOOL
BANGKOK
A NORD ANGLIA EDUCATION SCHOOL

NORD
ANGLIA
EDUCATION

诺德安达教育虚拟学校学生指南

诺德安达教师

内容

1. **您期望孩子将从诺德安达教育虚拟学校体验中得到什么？**

2. **热门提示**

   适合的学习空间

   每天时间表

   - 社交性
   - 支持的家长

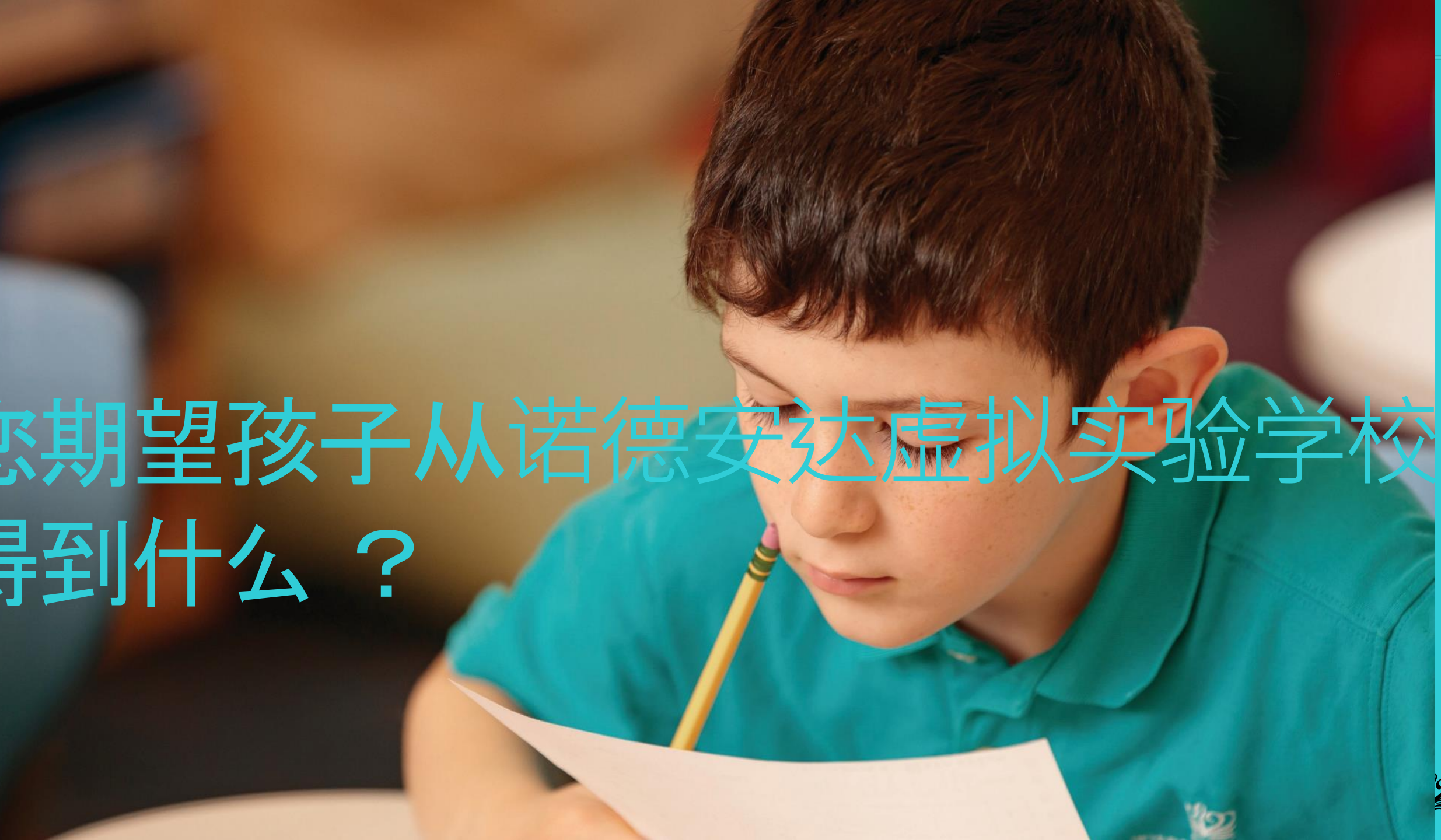

您期望孩子从诺德安达虚拟实验学校
得到什么 ？

您期望孩子将从诺德安达教育虚拟学校体验中得到什么？

无论您的家庭在世界何处，我们始终可以欢迎您的孩子来到我们的虚拟学校的教室里。

您的孩子将：
接受由世界一流的教师所提供的在线课程
接受并提交学习任务
和同龄的学生们互动
独立开发必要的技能
受到老师的认可

1. 课程学习

通过虚拟学校，为您的孩子提供创新激励课程，确保他们们在家里就可以健康平安的正常学习知识，同时也可以确保教师可以跟踪学生的学习。我们的虚拟学校经历可以提供丰富的学习机会，确保孩子们可以在学校开放时顺利回到学校学习。
从体育课到音乐课，科学实验课到代数课，您会为孩子在家里所能学习的感到吃惊。

您期望孩子将从诺德安达教育虚拟学校体验中得到什么?

2. 9,000 名教师

我们的世界级教师团队拥有分享最佳实践和方法所需的所有工具，可优化孩子的个性化学习。无论是我们的体育教师设定的日常运动挑战，还是思考练习，可以确保学生的参与度。成为诺德安达学校的一员意味着你的孩子将受益于全世界9000名有才华的教师的创造力和承诺。

3. 全球校园

可以使您的孩子有机会通过全球校园和全球66，000学生保持联系沟通，创造世界一流的想法，. 学生可以远程合作，解决像麻省理工学院那样的挑战，或合作制定联合国儿童基金会可持续发展目标的解决方案。来自世界各地的学生齐聚一堂，从各自的家庭中相互支持、相互学习和发展。

充分利用虚拟学校日

1.

早上第一件事：登陆

2.

检查当天的学习任务– 可以在这里提交作业

3.

在这里和老师i一起上课 Moodle 该平台旨在鼓励实时对话和活动

4.

在规定内完成设置的学习任务

5.

定期检查电子邮件 Moodle

6.

检查他们对学校将更新的一周的期望

家长提示

正确的学期空间

您的孩子在家里需要一个指定的学习空间，这很重要。 不需要单独的房间，但是指定一个非常重要，这个空间应该有平坦的，坚硬的表面，孩子们可以在上面学习，尽可能安静。良好的光线，没有任何干扰。

一个完整的学校日，尽量确保有稳定的互联网连接。

鼓励孩子看到“非"空间和"学习"空间之间的区别。

学习工具

您的孩子将通过他们的虚拟学校完**成所有的在**线和离线学习。**他**们将**会收到所有关于如何登**录所需的细节，**但如果他**们遇到任何问题或有**任何疑**问，**他**们应该问老师。
我们的虚拟学校经验让您的孩子每**天登**陆系统、**上**课、**接收和提交作**业、

提醒你的孩子及时更新。 **即使您的孩子的部分学**习现在在网上完成，**也需要确保孩子可以使用笔**，纸张和其他标准学习设备.，这些都非常重要。

您的孩子的一天将尽可能像正常的学校日一样，**在XX的**时间段之内，**您可以和教**师实时联**系** 时间以外，**您可以通**过邮**件和教**师联系。

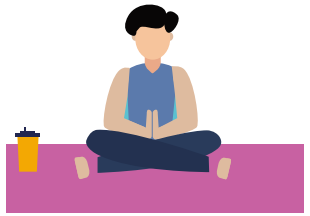

时间表

为了帮助你的孩子集中注意力，**尽量养成日常**习惯，**并尽可能一直**坚**持下去**。. **确保每天都是正常的学校日**。

考虑：设定用餐时间，**提供健康**选择，为孩子提供一天的营养，**分配**锻炼或运动的时间，坚持平时的"**上**课时间"，**以指**导学习和放松时间**之**间的平衡。

请记住，**作**为孩子教育的一部分，**他**们的日常生活将集中在离线活动**上**.

我们和您一样强烈地感到，**我**们的**学生都不**应该整天坐在屏幕前。

帮助确保您的孩子参与为他们设置**的离**线项目，**并鼓励他**们尽可能参**与任**务.

The *social* side

远离朋友对您的孩子来说是一个挑战。**确保您的孩子有**时间和他们的朋友进行**沟通，就像是在学校里一**样。**可以打**电话，**通**过媒体，**或者使用学校的平台**进**行**远程沟通。.

.**使用社交媒体在上**课时间进行沟通，**可能会干**扰学习。**可以在休息**时间，进行**正常的沟通**，
鼓励您的孩子使用在线平台和其他同学们一起学习。**就像平**时在学校里一样，**分享**观点，**迎接**调账，**共同合作**。

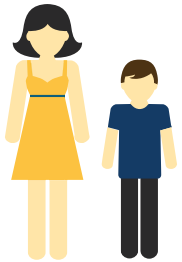

支持的家长

我们的首要任务是确保孩子们在唯一的环境中进行学习，**您的支持至关重要。确保您的孩子像在学校的教室里一**样独**立**进行学习非常重要。

我们了解您想要帮助孩子，**但是鼓励孩子**们使用模拟线上系统和同学们一起，**向老**师提问，**就像他**们平时在学校教室**里一**样。**帮助孩子**们进行复习是必要**的**。

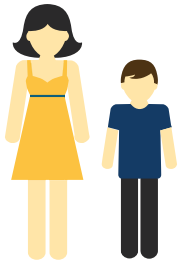

支持的家长

我们了解对每个任来说这都是充满挑战和困惑的时刻。确保在家里创造积极的环境比以往更为重要。当孩子们注意力不集中或者感觉学习太难的时候，确保他们可以休息，

我们的老师，支持员工及顾问都在这里帮助您，分享如何为每个学生提高虚拟学校经验。如何和青少年相处，如何帮助高年级学生复习，
如果您有任何问题或者挑战，请寻求解决档案。

如果计划实施不顺利怎么办

“我的孩子会经历挑战吗?”

有些时候会的，坦白说，事情不是那么简答的，但这是正常的。

有时候他们举得不是在学习。他们紧张，他们需要责怪别人，通常是家长，但是他们也会说我不需要您们的帮助，因为您根本就不知道您在说什么。这些我们都经历过。

“如何帮助他们战胜挑战?”

通常很容易解决...

- 给他们一些空间，这就是他们所需要的
- 提供帮助-他们会很高兴如果您提供帮助
- 建议他们做不同的事情
- 短暂休息– 分散注意力
- 让他们站起来活动– 做一些运动g

记住我们会在这里帮助您。如果您有任何问题，请联系孩子的班主任老师。

我们在这里帮助您

老师们在8：00---15：20学校的正常工作时间内可以帮助您，解决关于孩子的学习需求，您可以在以上时间内通过邮件联系老师。