

# Le Crunch 2.0

Journal des élèves de primaire du Collège Champittet

N°4 - février 2017

## Sommaire :

Animaux	p.2 à 10
Sport	p.11 à 17
Interview	p.18 à 20
Culture	p.21 à 45
Voyages	p.46 à 53
Remerciements	p.54



COLLÈGE  
**CHAMPITTET**  
FONDÉ EN 1903

## ARA BLEU

L'ara bleu, encore appelé Ara bleu et jaune ou Ara ararauna, est un grand perroquet du genre Ara facilement reconnaissable aux couleurs de son plumage.

Cet oiseau est protégé par la Convention de Whashington et l'arrêté ministériel du 15 mai 1986 traitant des espèces d'oiseaux protégées de Guyane. Il mesure environ 90 cm de long et pèse environ 1,3 kg. Le dessus est bleu turquoise et le dessous jaune d'or. Le front et la calotte sont bleu-vert. Les sous-caudales sont jaune bleuté. Un collier noir est présent sous la face.



Les joues blanches sont dénudées mais marquées de quelques stries de plumes noires. Les yeux sont jaunes, le bec et les pattes sont noirs. La femelle est plus petite et plus claire que le mâle.

La ponte est de 2 à 4 œufs. L'incubation dure 28 jours. Les jeunes quittent le nid à 3 mois environ, mais les parents continuent à nourrir les oisillons jusqu'à l'âge de 6 à 8 ans. La maturité sexuelle est atteinte vers l'âge de 8 à 10 ans. L'ara bleu se nourrit principalement de grains, de noix et de fruits.

**Sebastian 6a et Leon 6A**



## L'ours polaire

L'ours polaire est l'un des plus grands carnivores terrestres et il figure au sommet de sa pyramide alimentaire. Il est parfaitement adapté à son habitat.

L'ours polaire possède une épaisse couche de graisse ainsi qu'une fourrure qui l'isole du froid.

C'est un mammifère marin semi-aquatique. Cette espèce vit uniquement sur la banquise autour du pôle nord.

Les mâles adultes pèsent généralement 600 à 700 kg mais peuvent atteindre 800 kg pour une taille de 2 à 3 m de long.



**De Jules et Thomas 7A/7B**



## Le Capybara

Le Capybara est une espèce de rongeur. C'est le plus gros rongeur actuel.



Il vit en Amérique du Sud où il mène la vie d'un mammifère social et semi-aquatique. Le Capybara vit en groupe et les adultes s'organisent pour garder les petits.

On peut reconnaître le mâle grâce à une glande sur le front qui sert à marquer son territoire en le frottant sur une plante. Il a une couleur rouge.

Les adultes pèsent de 35 à 65 kg et mesurent 105 à 135 cm de long. Les femelles ont une couleur plutôt brune et elles n'ont pas de glande. Le Capybara est en danger à cause des chasseurs qui veulent sa peau.



**Emma et Astrid 7A**



## La raie Manta

**Elles font partie de la famille des mobulidae.**

**Il s'agit d'un poisson dont le corps possède deux grandes ailes mesurant au maximum 7m pour environ 2 tonnes. Elle vivent dans l'eau tropicale. La raie Manta peut atteindre 24 km/h de vitesse, seuls de grands requins peuvent la tuer comme par exemple le requin tigre, le grand requin marteau, le requin bulldog et les orques. Elles ont des queues électriques. La raie Manta a un mode de vie pélagique et se nourrit en filtrant de l'eau de mer afin de**

**capturer son alimentation favorite que représente le zoo plancton. La raie Manta peut survivre jusqu'à 50 ans voire plus. A la naissance le petit mesure entre 1,30, et 1,50m et il doublera sa taille dans ses premières années d'existence.**

**De Jules 7B et Thomas 7A**



# Le dingo



*Le dingo est un mammifère carnivore qui vit en Australie, cependant on ignore son origine*

*quoiqu'il existe depuis des milliers d'années.*

*Le dingo est une forme de chien domestique à l'état sauvage. Les habitants d'Australie les capturent et en font un bon compagnon de chasse.*

*Le poil du dingo est court est de couleur rousse, mais il s'y mêle du blanc et du noir.*

*Il se nourrit de petits kangourous, de lapins, de jeunes émeus, de serpents et aussi d'oiseaux. La femelle donne naissance à la fin de l'hiver à 4-6 chiots dans un terrier ou dans une petite grotte dans les rochers. La gestation du dingo dure 2 mois. La mère s'occupe exclusivement de ses petits et le père rapporte la nourriture. Les petits restent avec leur mère pendant au moins 2 ans. Ils aident même à élever la portée suivante.*



*Le dingo chasse en solitaire, mais quand la nourriture devient plus rare il s'associe à d'autres et ils chassent en groupe. Leur tactique est de poursuivre leur proie jusqu'à ce qu'elle s'épuise.*

*Les dingos ne sont pas dangereux pour l'homme car ils ne le côtoient pas. Ils vivent dans les endroits où il n'y a pas beaucoup d'arbres et même dans les zones sèches, où il n'y a pas d'humidité.*

*Ses ennemis sont le crocodile, le serpent et l'aigle.*

*La durée de vie d'un dingo est de 10 ans.*

*Ils pèsent entre 13 et 20 kilos, sa taille est entre 52 et 60 cm et son nom scientifique est *Canis lupus dingo*.*

*Il vient de la famille des Canides.*

Jules 7e





## Les chiens

Les chiens sont des animaux domestiques. Il y a plein de races de chiens, par exemple : Dalmatien, Boxer, Beagle, Chihuahua, Terre-Neuve, Berger Allemand, Saint-Bernard et plus.



## LA GESTATION

La gestation dure entre cinquante-neuf et soixante-trois jours. Quelques jours avant la mise bas, qui dure en moyenne 10 heures, la femelle prépare un endroit et s'agite. Lors de la gestation, la chienne s'occupe des chiots au fur et à mesure de leur arrivée, coupant ensuite le cordon. Les portées peuvent être nombreuses (suivant la race), puisqu'elles peuvent aller de 2 à 12 chiots.





## ALIMENTATION

Comme pour tout animal domestique, il faut veiller à mettre de l'eau à disposition, jour et nuit, et en quantité suffisante. Le chien est un animal carnivore et omnivore, ce qui veut dire qu'il mange de la viande, des légumes, des fruits, et plus de choses.

## ACTIVITE

Les chiens, en particulier les plus grands, les plus musclés (Terre-Neuve, Boxer, etc.) et les plus vifs (Berger des Pyrénées, terriers, etc.) ont besoin d'espace et d'activité musclée. A défaut d'un jardin où l'animal pourrait rester autant de temps qu'il le souhaite, celui-ci a besoin de « sortir » au moins quatre fois par jour (une fois toutes les six heures environ) pendant une vingtaine de minutes environ, pour se « dépenser ».

## ÉDUCATION



Dressage d'un Berger de Beauce

L'apprentissage peut être très long et peut demander des années dans certains cas spécifiques : chien d'aveugle, d'assistance, policier, de troupeau, et encore plein. Et l'apprentissage peut être dur avec certaines races de chiens car il y a des chiens qui sont féroces et d'autres dangereux.

D'Andrea (6<sup>e</sup>)



## Le requin baleine

Le requin baleine est un poisson cartilagineux, pouvant exceptionnellement atteindre 20 mètres de long pour une masse de 34 tonnes.

Ce requin est considéré comme le plus grand poisson vivant actuellement sur Terre. Cependant, sa taille observable est en pratique généralement comprise entre 4 et 14 mètres.

Massif, se déplaçant assez lentement et dénué d'agressivité, ce requin est parfaitement inoffensif pour l'homme.



À l'image de la baleine bleue, son équivalent chez les mammifères de la mégafaune maritime, ce géant des mers se nourrit principalement de plancton, d'algues et d'animaux microscopiques, qu'il absorbe par sa large bouche.

Facilement reconnaissable avec sa livrée en damier, le requin-baleine se rencontre dans les mers ouvertes et les océans tropicaux et chauds.

Sa durée de vie est estimée entre 100 et 150 ans même si le plus vieux spécimen recueilli était âgé d'environ 70 ans. Bien qu'il n'y ait aucune donnée précise sur sa population totale, l'espèce est considérée comme vulnérable.



**Leon 6A et Sebastian 6A**



## Histoire des jeux Olympiques

Les premiers jeux Olympiques se déroulent à Olympie, d'où leur nom. Selon la légende, ils furent instaurés par Héraclès en personne, tandis que les Dieux avaient donné l'exemple avec des épreuves de lutte et de pugilat.

Les jeux Olympiques ont été créés par les Grecs pour lesquels la capitale est Olympie.

Les jeux Olympiques sont des concours sportifs pentétériques qui ont lieu tous les quatre ans, organisés entre les cités grecques antiques. Ils sont créés au cours du VIII siècle av J-C dans le cadre d'un festival religieux en l'honneur de Zeus Olympien et perdurent pendant plus de mille ans. On fixe traditionnellement les derniers jeux en 393 ap. J-C., peu après l'édit de Théodose ordonnant des lieux de cultes de la religion grecque.

Peu après, la Grèce antique fut conquise par Rome. Mais après la mort du dernier empereur on se demandait si les jeux Olympiques allaient continuer, eh bien oui plus de 4000 ans encore jusqu'aux jeux Olympiques d'été 2016 à Rio.

# Rio 2016

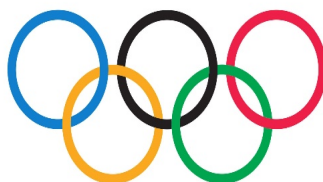

Les jeux Olympiques d'été de 2016 ont été célébrés en 2016 à Rio de Janeiro, au Brésil. Le lieu de la compétition a été choisi le 2 octobre 2009 et annoncé



par Jacques Rogge, lors de la 121<sup>e</sup> session du Comité International Olympique, qui se tenait à Copenhague au Danemark.

Liste des disciplines majeures :

Athlétisme, Aviron, Badminton, Basketball, Boxe, course en ligne, Slalom, BMX, VTT sur piste et sur route, Equitation, Escrime, Football, Golf...



Cette photo montre le village olympique, dédié au repos et à l'entraînement des athlètes.

La torche olympique :

La flamme Olympique est transportée de site en site et est l'un des symboles des jeux Olympiques. Elle représente la paix, l'unité et l'amitié des peuples. La flamme est transportée à l'aide d'une torche dont le dessin et le design sont redessinés à l'occasion de chaque édition des jeux Olympiques.

L'antique torche olympique :

La chorégraphie et les costumes de la cérémonie actuelle s'inspirent de l'Antiquité. Dans la Grèce antique, le feu sacré brûlait en permanence dans les

sanctuaires, son allumage étant réalisé par un miroir parabolique, le skaphia, qui concentrait les rayons du soleil. Au sanctuaire d'Olympie qui accueillait les Jeux olympiques antiques, une flamme brûlait en permanence sur l'autel de l'Héraion, temple d'Héra. De même une flamme était placée au milieu des sites sportifs et du banquet offert dans le Prytanée aux vainqueurs des jeux.

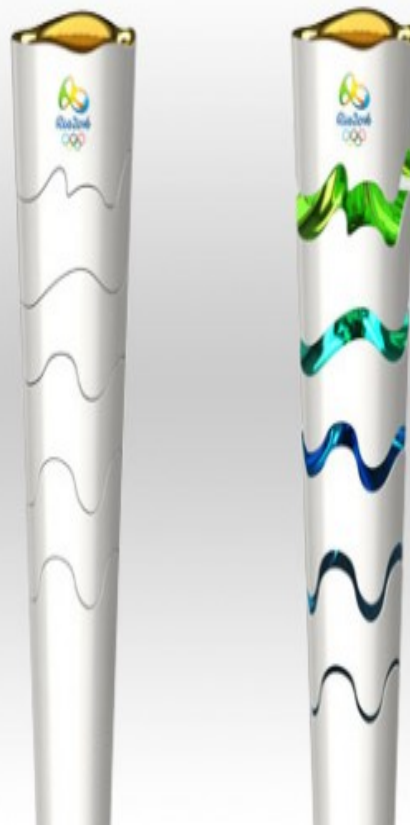

Un relais précède l'arrivée de la flamme à sa destination finale : le stade olympique de la ville hôte des jeux. Le CIO est responsable de l'acheminement de la flamme Olympique vers le stade olympique. Lorsque la flamme arrive à destination, le dernier porteur effectue souvent un tour de stade avant d'allumer la vasque olympique qui restera allumée pendant toute la durée des jeux Olympiques.

POUR aller à Rio :

Le prix d'un billet d'avion aller-retour coûte environ 1000 €.

Pour se faire plaisir à Rio, le Copacabana Palace vous conviendra certainement sur le site Expedia au prix de 362CHF la chambre par nuit.

Pour un hôtel ibis budget comptez environ 42 CHF par nuit.

Nando Monsutti, Raffael Villers 6C



# La luge



La luge est un objet sur lequel on s'assied et puis on se laisse glisser le plus souvent sur la neige ou sur la glace.

Il y a deux freins. Un frein du côté droit et l'autre du côté gauche.

Si on se penche du côté droit on va tourner à droite, si on se penche du côté gauche on va tourner à gauche.

On peut pratiquer la luge en compétition ou comme loisir.

Des compétitions de luges existent, c'est même un sport olympique depuis 1964.

Les premiers pays qui ont gagné la médaille d'or sont : l'Allemagne, l'Italie et l'Autriche.

Julie Rousseau 7B



# Le Netball

Le netball est un sport féminin, c'est un peu comme le basket sauf que on n'a pas le droit de dribler ni de marcher avec la balle.

Le netball est inventé en Angleterre en 1890 par Clara Gregory Baer.

En Australie le netball est le sport le plus populaire,

Le but du jeu :

Le but du jeu est de marquer plus de panier que l'équipe adverse mais contrairement au basket les poteaux ne sont pas équipés de panneau vertical sur lequel le ballon peut rebondir.

*Voici le terrain :*

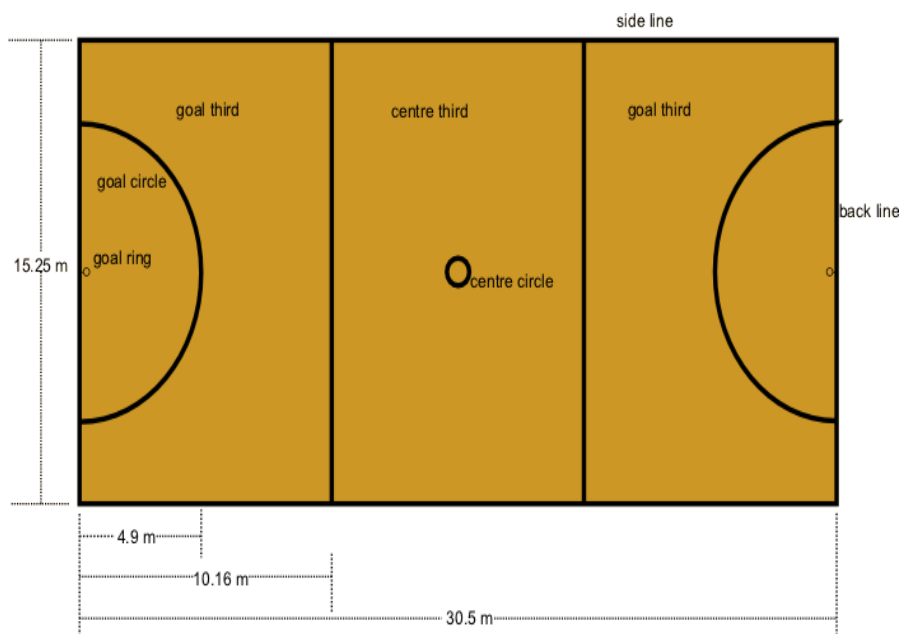



*Voici les positions :*

## **Positions de netball :**

<b>Position</b>	<b>Rôle</b>
Goal Shooter (GS)	Attaque dans la zone du but, dont le cercle de but.
Goal Attack (GA)	Attaque dans la zone du but, le cercle de but et la zone centrale.
Wing Attack (WA)	Attaque dans la zone du but et la zone centrale, mais pas dans le cercle de but.
Centre (C)	Partout, sauf dans les cercles de but. Effectue les remises en jeu.
Wing Défense (WD)	Défense dans la zone du but et la zone centrale, sauf dans le cercle de but.
Goal Défense (GD)	Défense dans la zone du but, le cercle de but et la zone centrale.
Goal Keeper (GK)	Défense dans la zone du but, dont le cercle de but.

## **Mathilde 7e**



## Interview de M. De Korodi

Est-ce vous qui avez choisi l'arbre en forme de dauphin ?

Non. Il existait déjà. Je trouve que le dauphin est beau !

Avez-vous organisé le championnat de maths de cette année ?

Non. C'est Marie Rochefort.

Est-ce que vous avez une passion ?

Oui. Une passion pour l'histoire et la politique.



Est-ce que vous aimez vos collègues ?

Oui. La direction aime ses collègues.

Est-ce qu'il y a quelqu'un qui vous surveille ou vous dirige (un directeur)?

Oui. J'ai un patron, il s'appelle George Ghantous, c'est le Directeur régional Europe Nord Anglia.

Est-ce que vous êtes le directeur de toutes les écoles Champittet ?

Oui. Je suis directeur général du Collège de Pully et celui de Nyon.

Est-ce vous qui avez créé le symbole actuel de Champittet ?

Je ne suis pas aussi vieux que ça, le logo date de 1903.

Pourquoi avez-vous choisi d'être directeur ?

Parce que je suis un ancien élève de Champittet.

Avez-vous choisi votre bureau en arrivant à Champittet ?

J'ai choisi la décoration avec de l'art.

Merci d'avoir répondu à nos questions !

De Zoe et Emmanuelle 6B/6A



## Comment la neige se forme

Un flocon de neige naît très haut dans le ciel, à partir de rien, ou presque. Au départ, c'est un grain de poussière qui se promène dans le ciel. Il va parfois rencontrer des zones très humides. S'il fait assez froid (mais pas trop froid !) dans ces zones très humides, les fines gouttelettes d'eau qui planent autour du grain de poussière vont s'y accrocher, puis de nouvelles gouttelettes vont arriver, et ainsi de suite, pour former un flocon de neige.

Au bout d'un moment, ce flocon, formé par un grain de poussière et plein de gouttes d'eau gelées va être tellement lourd qu'il va tomber. Et c'est à ce moment-là qu'il va neiger !

A cause de leur structure chimique, toutes les gouttes d'eau vont s'accrocher les unes aux autres d'une façon bien particulière, ce qui va donner au flocon sa forme symétrique lorsqu'on l'observe d'un microscope.

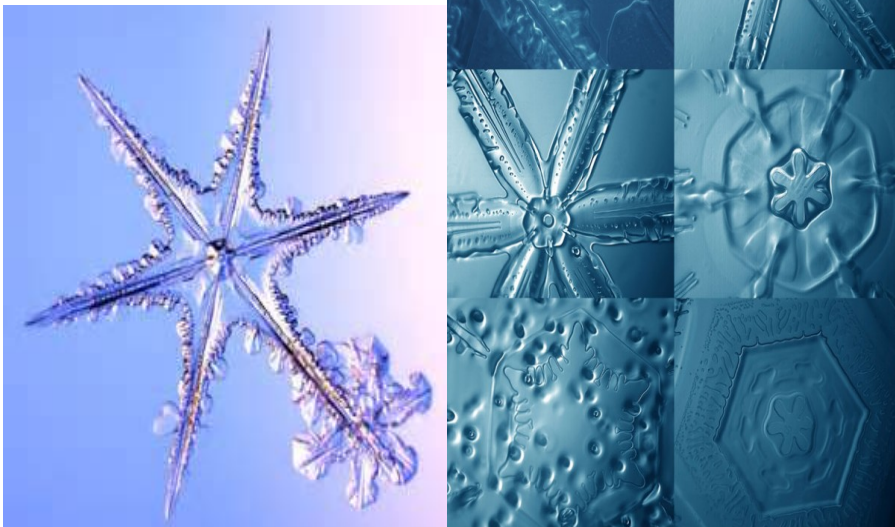

Ici c'est un flocon vu d'un microscope .

# *Aqua parc*

Le plus beau parc aquatique d'Europe est à seulement 30 minutes de Villars-Gryon.

Le parc de loisirs aquatique accueille 300'000 visiteurs par an, friands de glissades vertigineuses.

Là, de nombreux toboggans les attendent : la chute rouge, avec son départ de 20 mètres à la verticale, mais aussi le toboggan noir et ses 178 mètres de descente, font partie des attractions les plus prisées.

Le coin dédié aux enfants les emmène dans l'univers des pirates.

L'endroit est agrémenté d'une piscine à vague, d'une rivière à descendre en



bouée, d'un toboggan et d'une chute d'eau. Grâce au bain tropical, aux jacuzzis, aux saunas, aux fitness et aux massages, Aqua parc est aussi un paradis de relaxation.

À la belle saison, Aqua parc s'ouvre sur les rives du Lac Léman et multiplie les activités.

## **HORAIRES:**

**LUNDI**

**10:30-18:30**

**MARDI**

**10:30-18:30**

**MERCREDI**

**10:30-18:30**

**JEUDI**

**10:30-18:30**

**VENDREDI**

**10:30-18:30**

**SAMDI**

**11:00-17:00**

**Dimanche**

**10:30-19:00**

**(Noël)**

**HORAIRES JOUR Férié**

Information :

1° Route de la plage 122, 1897 le Bouveret

2° Téléphone: 024 482 00 00

**TARIFS:**

	Adulte	Enfant
Journée	Fr.45.00	Fr.35.00
5Heures	Fr.39.00	Fr.29.00



Tardifs	Fr.19.00	Fr.19.00
---------	----------	----------

Offre famille ET Étudiant

CHF.139.-	CHF.40.-
-----------	----------

\*Famille=2 adultes+2 enfants ou 1 adulte  
+3 enfants

\*\*Tardif=2 heures avant la fermeture

Aqua parc a 

Julie Anne Teboul et Julia Chardonnet (On  
aime Aqua Parc 😊 6e



# Côte d'Or

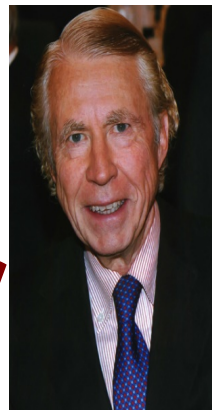

**EG- Daddy, j'aimerais te poser quelques questions pour le journal de l'école Champittet :**

**EG- Depuis quand existe Côte d'Or ?**

**BM-** Côte d'Or existe depuis 1883, date à laquelle la marque fut déposée par la Société qui fabriquait des articles de Chocolat et de confiserie.

Avant cette date et depuis 1865 leurs articles de chocolat étaient vendus sous la marque « Michiels » du nom de l'artisan qui était à l'origine de ces produits.

En 1883, ils ont estimé que la marque Côte d'Or convenait mieux et permettait de donner une image forte et valorisante à ce produit.

Michiels était un nom assez commun et ne permettait pas de donner les connotations qualitatives requises pour un tel produit

**EG- Qui sont les fondateurs de Côte d'Or ?**

**BM-** Ce sont deux familles qui sont à la base de cette entreprise. L'une (famille Bieswal) avait une confiserie et l'autre (famille Michiels) avait une chocolaterie.

Les deux entreprises ont été expropriées lors de la jonction de la gare du Nord et de la gare du Midi à Bruxelles. Ils se sont alliés et ont construit une nouvelle usine sur un terrain de 2 hectares situé à



Bruxelles en face de cette gare du Midi. Ils ont ensuite décidé de commercialiser leurs produits respectifs sous la marque Côte d'Or.

## **EG- Combien de magasins avez-vous ?**

**BM-** Côte d'Or, qui est la plus importante chocolaterie en Belgique et est distribué dans de nombreux pays étrangers, est présent dans plus de 80.000 points de vente ici en Europe.

Elle est la première marque en Belgique, la seconde en Hollande et la quatrième en France. Elle n'est pas commercialisée en Suisse car la Suisse dispose de plusieurs marques de chocolat très connues et la Suisse ne fait pas partie de l'Union Européenne qui constituait le marché prioritaire de la marque Côte d'Or.

## **EG- D'où vient le cacao ?**

**BM-** Le cacao est un des ingrédients principaux du chocolat. Il se cultive dans les régions équatoriales donc toutes les régions à proximité de l'Equateur. Le cacaoyer est une plante de plusieurs mètres de haut, qui chaque année produit des cabosses qui ont une vingtaine de centimètres et contiennent des fèves de cacao. Ce sont ces fèves qui sont récoltées et qui constituent l'ingrédient essentiel du chocolat. Les principaux producteurs sont situés en Afrique (Côte d'Ivoire / Ghana/ Cameroun), en Amérique centrale (Equateur/Venezuela/Colombie), en Amérique du Sud (Brésil) et en Asie (Indonésie/Nouvelle guinée). Ce sont les principaux producteurs.

Côte d'Or et Lindt utilisent principalement des fèves nobles à pouvoir aromatique élevé en provenance de l'Amérique centrale. Ces fèves garantissent un chocolat de grande qualité et ayant un gout puissant. C'est très certainement une des raisons du succès de ces deux entreprises !

### **EG- Pourquoi l'éléphant comme logo ?**

**BM-** Lambert Michiels était impressionné par le visuel d'un timbre en provenance de la « Gold Coast » qui était une colonie anglaise (Ghana aujourd'hui) et qui reprenait un éléphant, un palmier et une pyramide. Il s'est inspiré de ce timbre et a créé ainsi l'image de Côte d'Or qui aujourd'hui encore apparaît sur tous les emballages de la marque Cote d'Or.

### **EG- D'où vient le nom Côte d'Or ?**

**BM-** Précisément c'est la traduction française de « Gold Coast » qui était le nom de cette colonie anglaise. Lambert Michiels trouvait que cela donnait à son produit l'image d'un produit exotique .....bien mieux que son nom aurait pu le faire !

### **EG- Depuis combien de temps existe Côte d'Or ?**

**BM-** Côte d'Or existe depuis 134 ans et a fêté son centenaire en 1883 lors d'une superbe et grandiose soirée à laquelle le Roi, la Reine, le Premier Ministre Belge et de très nombreuses personnalités ont assisté. Nous avons demandé à Maurice Béjart d'animer avec leur troupe cette soirée. Ils présentèrent en première mondiale le spectacle « Mare nostrum », un des spectacles les plus exceptionnels de son répertoire.

Le même jour apparaissait dans tous les journaux du pays une double page faisant état du centième anniversaire de l'éléphant « Côte d'Or ».

**EG- Peux-tu nous donner des infos sur ta famille?**

**BM-** J'ai quatre très jolies et intelligentes filles ..... qui apprécient encore toujours le chocolat Côte d'Or !!

**EG- Quel est ton chocolat préféré de Côte d'Or ?**

**BM-** Je reste un fan de Côte d'Or et apprécie vivement leurs différents produits.

Si je devais en choisir un je ferais le choix du Côte d'Or fondant qui est un chocolat pur avec un goût très puissant de cacao.

**EG- Combien de chocolats as-tu ?**

**BM-** Côte d'Or a une gamme très large de produits (plus de 60 produits différents) et ce en vue de satisfaire un nombre toujours plus large de consommateurs.

Le chocolat se marie avec de très nombreux ingrédients (noisettes/vanille/pistache/orange/raisins/amandes/poires/cerises/liqueurs diverses/caramel/biscuit/ pâtes à tartiner/yogourt/lait). Une gamme extrêmement large ..... de quoi satisfaire les plus exigeants !!!

**EG- Est-ce que tu es un mangeur de chocolat ?**

**BM-** Oui bien sûr et il ne se passe pas un jour sans que je déguste d'une façon ou d'une autre un produit chocolaté et de préférence un produit « Côte d'Or » !

Les Suisses et les Belges sont par ailleurs les plus gros consommateurs de chocolat au monde. Pas étonnant, vu la grande qualité de leurs produits de chocolat !



**EG- Au revoir et merci d'avoir répondu à mes questions**

Eva Greindl 7B

# Europa-Park

Quelle est-ce que c'est ?

C'est un parc avec plein d'attractions,  
avec des restaurants et des spectacles.

Quand est-ce qu'il a  
été ouvert ?

Il a été ouvert le 12 juillet 1975.

Où se trouve ce parc ?

Il se trouve en Allemagne entre les  
villes de Fribourg en Brisgau et  
Strasbourg en France.



Par quelle famille ce parc a-t-il été inventé?

Ce parc a été inventé par la famille Mack.

Combien d'hôtels y a-t-il dans ce parc ?

Il y a exactement 5 hôtels.

Combien d'attractions y a-t-il dans ce parc ?

Il y a 61 attractions.



Avec 5,5 millions d'entrées en 2015, Europa parc se place en 2e position



des parcs d'attraction les plus visités en Europe, derrière le parc Disney-Land. En 1978 le nombre de visiteurs atteint déjà des millions, confirmant le succès et la rentabilité du parc. En 1980, Europa parc intègre le château de Rust, datant de 1442, qui était à côté du parc. En 1982, le parc construit son premier quartier thématique européen. En 1984, sont construites les premières montagnes russes. En 1991, le parc atteint les 2 millions de visiteurs.

En 1998 le parc agrandit son parking.

En 2000 le parc investit dans une attraction qui a énormément de succès : des montagnes russes aquatiques.

Angela et Heloïse 6C



# Kids United

Kids United est un groupe de musique français formé de cinq enfants et adolescents. Il a été formé en 2015 pour une campagne UNICEF et est « parrainé » par Hélène Ségara et Corneille. Lors de la création du groupe, les membres étaient âgés de huit à quinze ans. Ils sont au nombre de six avant le départ de Carla en 2016. Leur premier album « Un monde meilleur » (un disque de reprises) paru en 2015 a été certifié disque de diamant avec plus de 660 000 exemplaires vendu en France.



Membres du groupe : les Kids United

Erza a 11 ans

Esteban a 16 ans

Gabriel a 14 ans

Gloria a 9 ans

Nilusi a 16 ans



Les kids United travaillent pour l'Unicef et aident les enfants qui n'ont pas de maison .

Louis Moquet et Casper Bonnier 5A



COLLÈGE  
CHAMPITTET  
FONDÉ EN 1903

# CES de Las Vegas

Le CES de Las Vegas est la plus grande convention ITech du monde où toutes les plus grandes marques se réunissent.

Marques de voiture y compris Renault Toyota et autres (Voici quelques images)



Il n'y a pas seulement des marques de voitures mais il y a aussi des marques ITech.

Il y a aussi des marques de drones, d'iPhone et autres. (Quelques images)



Il y a aussi des stands. Un stand est un endroit où les marques montrent leurs produits : téléphone, télé, robots, drone, etc.



Oui ceci est un PC portable.



Bonjour Razer et Intel, le meilleur pour moi est Razer.



[Théophile 6e](#)



## Le château du 21<sup>e</sup> siècle

Récemment mise sur le marché pour **250 millions de dollars**, cette incroyable maison californienne, high Tech et ultra luxe est vendue avec un ensemble d'œuvres d'art et de voitures de collection.



Le château du 21<sup>e</sup> siècle. C'est peut-être la meilleure maison moderne. Une propriété qui se situe dans Bel Air, d'une superficie de **3 500 m<sup>2</sup>**, avec piste de bowling, hélicoptère, salle de cinéma, **21 salles de bain**, deux suites, une dizaine de chambres, un spa ou encore une piscine à qui fait **25 mètres**... du jamais vu ! Entrée sur le marché américain le **18 janvier 2017**, la merveilleuse villa fait déjà parler d'elle un peu partout dans le monde, et vient de ravir le titre de maison la plus chère sur le marché de l'Atlantique. Un bien rare, conçu et mis en vente par Bruce Makowsky, destiné *"aux personnes, qui veulent le meilleur dans la vie."*





« Parfait pour le petit déjeuner »

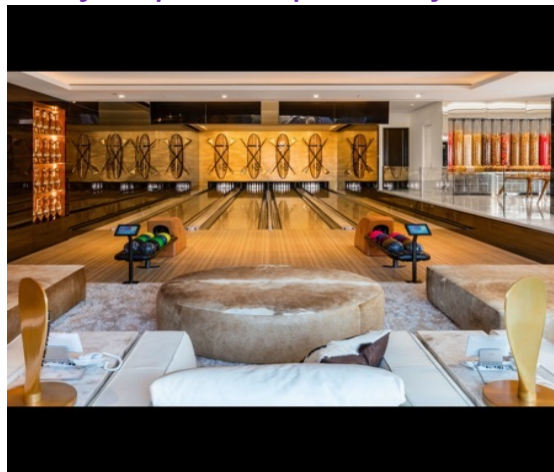

« Salle de jeux ! »



« Pas besoin d'aller au ciné ! »

De Charlotte et Eva 7e



COLLÈGE  
CHAMPITTET  
FONDÉ EN 1903





Tekoe



**CMP\_ BONJOUR, MME PEYRE ET MR MAGET, J'AIMERAIS VOUS POSER QUELQUES QUESTIONS POUR LE JOURNAL DE CHAMPITTET.**

**VP/PM- Bonjour Charlotte, nous répondons à tes questions avec plaisir et te remercions pour ton intérêt pour Tekoe**

**CMP\_ COMBIEN DE MAGASINS AVEZ-VOUS ?**

**VP/PM- Nous avons 7 magasins en Suisse, une franchise à Madrid et un magasin à Paris**

**CMP\_ OÙ ALLEZ-VOUS CHERCHER LE THÉ ?**

**VP/PM- Il y a principalement deux grandes familles de thés. Les thés d'origine que nous allons chercher principalement en Inde, Chine, Sri Lanka, Taiwan et Japon, également un peu en Afrique. Et les thés aromatisés : ce sont des thés d'origines que nous mélangeons à des arômes de fruits, fleurs et d'épices du monde entier. Nous créons nos propres mélanges**

**CMP\_ COMMENT AVEZ-VOUS PENSÉ AU NOM TEKOE ?**

**VP/PM- Nous souhaitons un nom qui puisse à la fois faire comprendre notre concept de « Take Away » pour le thé en feuille de qualité à emporter et à la fois un jeu de mots avec le terme « Pekoe », terme utilisé dans les grades de thés, et ainsi faire comprendre aux connaisseurs que nous avons une véritable expertise dans le domaine du thé. Donc, c'est un double jeu de mots !**



**CMP\_ DEPUIS COMBIEN DE TEMPS EXISTE TEKOE ?**

**VP/PM-** Le premier magasin a ouvert en septembre 2004

**CMP\_ QUE VEUT DIRE LE SIGNE SUR VOTRE LOGO ?**



**VP/PM-** Ce signe est une version stylisé de « Cha » qui veut dire « thé » en Chinois

**CMP\_ AVEZ-VOUS DES ENFANTS ?**

**VP/PM-** Oui, deux magnifiques filles dont nous sommes très fiers !

**CMP\_ COMBIEN DE THÉ AVEZ-VOUS ?**

**VP/PM-** Nous avons une moyenne de 120 théés par magasins, mais nous avons plus de 200 références car nous développons également des mélanges spécifiques pour les théés froids, infusions ou commandes de mélanges spéciaux en exclusivité

**CMP\_ QUEL EST VOTRE THÉ PREFERE ?**

**VP/PM-** C'est une question difficile ! En ce moment (car cela change suivant les dernières récoltes et les petites merveilles trouvées !) j'adore le Ruby Oolong qui est un magnifique Oolong Chinois aux notes de fruits compotés, très bon et délicat ! Sinon Le thé noir « Wild Black Tea » dont nous sommes très fiers car il est rare de trouver du thé de théiers sauvages. Celui-ci vient de Thaïlande.

**Merci beaucoup !**

Charlotte Maget-Peyre 7B





## Shanghai

Shanghai est une ville très connue pour sa grandeur mais elle est aussi très connue pour ses constructions gigantesques comme ses tours, car la ville en a plusieurs.



### La Tour de Shanghai

L'architecte de la plus haute tour de Shanghai est Gensler. Il a collaboré avec Thornton Tomasetti. La construction a commencé en 2008 et s'est terminée en 2015. Elle est utilisée comme bureau, hôtel ainsi que boutiques. La hauteur du bâtiment est de 561,3 m (sans l'antenne) et 632 m (avec l'antenne). Il y a 128 étages. La tour de Shanghai est la deuxième plus haute tour du monde. Il y a 106 ascenseurs à l'intérieur. Il y a 5 sous-sols qui aident à retenir la construction. Elle fait 420,000 m<sup>2</sup>.

### Le Word Financial Center

Les principaux architectes sont Kohn Pedersen Fox, East China Architectural Design & Recherche Institutue, Shanghai Modern Architectural Design Company. Sa hauteur est de 474 m. Elle coûte 8,17 milliards yuans (1,20 milliards de dollars). La construction a débuté en 1997 et s'est terminée en 2008. Cette tour de Shanghai a 3 sous-sols pour soutenir sa construction.



Dessinée par la société américaine Kohn Pedersen Fox, la construction de la tour de 101 étages débuta en 1998, mais les travaux furent momentanément suspendus par la crise économique asiatique de la fin des années 1990, et furent à nouveau interrompus **plus tard** en raison de la modification des plans par la Mori Building Company. La construction de la tour a été financée par plusieurs firmes transnationales dont des banques chinoises, japonaises, ou hongkongaises. La banque d'investissement Morgan Stanley a coordonné le financement de la tour pour la société Mori Building.

**Raffael Villers, Nando Monsutti 6C**



## Les Martinets

**Les Martinets c'est du fun mais beaucoup de FUN.**

**C'est haut près des montagnes, c'est joli mais il fait froid.**

**Aller aux Martinets ce fait surtout avec l'école Champittet à Pully.**

**On commence à aller aux Martinets quand on est en 4<sup>e</sup>.**

**Aux martinets on fait plein de choses sympas, par exemple : on va en forêt, on fait du feu et encore plein d'activités.**

**Les enfants peuvent rester dormir. Il y a plein de neige et les enfants s'amuse en faisant des bonshommes de neige et parfois même, des igloos. Je vous conseille d'y aller, les enfants seront contents et je pense que vous aussi.**

D'Andréa 6e



## **L'Australie**

**L'Australie s'étend sur 7 686 850 km.**

**La capitale de l'Australie est Canberra.**

**Au centre de l'Australie il y a une sorte de montagne appelée **Uluru**.**

**Uluru est la montagne sacrée des aborigènes.**

**Les aborigènes sont les premiers habitants de l'Australie jusqu'à ce que Capitain Cook "découvre" l'Australie. D'abord il a dit qu'il serait gentil mais après il en tua mais heureusement il en existe toujours aujourd'hui en Australie.**



**Les aborigènes ont des objets différents des nôtres comme :**

**Le boomrang : "arme" utilisée pour tuer les animaux.**



***Le digiridou : un long instrument dans lequel on souffle et ça fait du bruit.***

...

***L'Australie est remplie de monuments comme :***

***L'Uluru : la montagne sacrée des aborigènes***

***L'opéra de Sydney***

***Le pont de Sydney***

...

***Et bien sûr les animaux :***

***Le kangourou : un lapin géant***

***Le koala***

***L'ekidné : le cousin de l'hérisson***

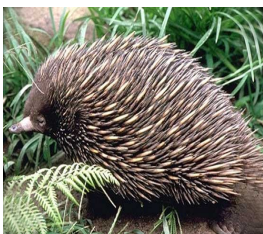

***Le walabi : un petit kangourou***

***Le requin***

***L'ornitorinque***

***Le wombat***



***Le dingo : Chien sauvage***

***Plein de serpents***

***Le kookaburra : un oiseau***

***L'émeu : ça ressemble à une autruche***

***Le cacatoès : un oiseau***

***Le lémurien***

***Le varan : un grand lézard***

***La Red back spider : un araignée, bien sûr  
il y en a plein d'autres***

***L'écureuil volant***

***Et plein d'autres animaux encore...***

**Par Mathilde G. et Kaëllann R. 7e**





## L'Everest

La hauteur de l'Everest est de 8'848m de haut qui est = à 8 km de haut.

La première fois que les Européens ont vu l'Everest c'était en 1847. L'Everest est au Népal et en Chine, moitié-moitié.



Ses coordonnées sont 27° 59' 18" Nord, 86° 55' 31"

Le premier homme de notre temps qui est monté sur l'Everest est Sir Edmund Hillary et il est mort en héros.

Il y a aussi un film dont le nom est Everest.

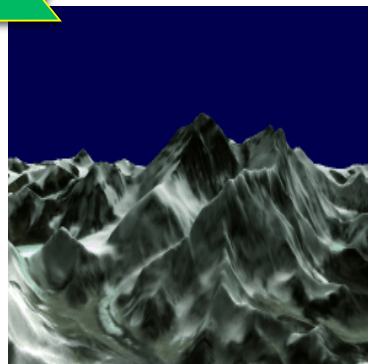

Cette image est une représentation 3D de l'Everest.

Théophile et Samy 6A.



## Le Ghana

Les couleurs du drapeau : c'est le rouge, jaune, vert et noir. Le rouge c'est le sang, le jaune c'est l'or, le vert c'est la nature et le noir ça veut dire que c'est bien.



La capitale du Ghana est Accra.



Il faut boire des bouteilles ou la pluie parce qu'il n'y a pas beaucoup d'eau plate.

On paye avec des cedis.



Il ne neige jamais parce que c'est un pays très chaud.

Le Ghana est un pays pas très grand. Le Ghana c'est un pays qui n'est pas très pauvre.

Il y a beaucoup de fourmilières.

La langue du Ghana est le gan et l'anglais.

Les robes traditionnelles sont multicolores.





Le Ghana ne pollue pas beaucoup.

Les joueurs de foot sont très très forts car ils ont gagné beaucoup de matchs.



Pour aller au Ghana de Genève il faut prendre deux avions et ça prend huit heures.



De Lilia et Sofia 5B



# LA FRANCE



La France, est un pays situé à l'ouest de l'Europe. Elle a des territoires sur tous les autres continents (sauf en Asie) : Saint-Pierre-et-Miquelon, Clipperton, Saint-Martin, Saint-Barthélemy, la Guadeloupe, la Martinique et la Guyane en Amérique, Mayotte et La Réunion en Afrique, la Polynésie française, la Nouvelle-Calédonie et Wallis-et-Futuna en Océanie, quelques îles et îlots inhabités dans l'océan Indien et un territoire en Antarctique, la Terre Adélie. Son territoire s'étend sur plus de 640 000 km<sup>2</sup> dont 120 000 en Outre-Mer.

Sa capitale est Paris.

La langue principale est le français et la monnaie est l'euro. Sa population est d'environ 65 millions d'habitants. Elle possède la plus grande armée d'Europe et la 4<sup>e</sup> plus grande du monde.

La France est le pays le plus visité du monde : ses paysages sont très variés, il y a des stations de ski, des régions montagneuses ou encore des volcans éteints.



Elle compte de nombreux lieux parmi les plus visités au monde : la Tour Eiffel, le Musée du Louvre, le Mont St Michel... D'autres villes que Paris, sont très intéressantes, comme Lyon, Bordeaux, Marseille ou encore Strasbourg.

Il existe un autre type de tourisme : c'est le tourisme gastronomique. En effet, la France est réputée pour sa cuisine d'excellence, peut-être la meilleure du monde, avec sa fameuse baguette de pain, ses vins et ses fromages.

Julie Rousseau 7e



# Elèves journalistes

**Merci à tous les apprentis écrivains pour  
leur travail et leur enthousiasme.**

## Noms élèves (5eme)

Maxime  
Morgan  
Louis  
Casper  
Lilia  
Sofia

## Noms élèves (6eme)

Leon  
Sebastian  
Théophile  
Samy  
Emmanuelle  
Zoé  
Andréa  
Nando  
Raffael  
Julie  
Julia  
Angela  
Héloïse

## Noms élèves (7eme)

Jules  
Thomas  
Julie  
Emma  
Mathilde  
Kaellann  
Eva  
Charlotte

